

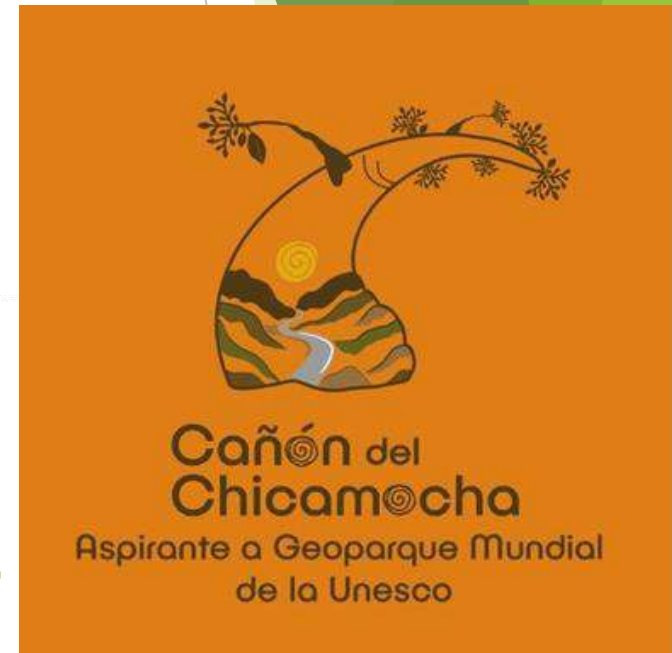

EL GEOPARQUE es un libro abierto de la tierra, en el cual podemos leer la edad de cada lugar, los cambios climáticos. La flora y la fauna que por miles de años estuvieron ocupando y habitando la fase de la tierra, elemento de gran utilidad para el entendimiento y comprensión de este magnifico sitio en el corazón de nuestro departamento en donde además se ubica el nido sísmico de Santander, el cual lo hace igualmente único en la tierra



CATEGORIAS BIOFISICAS

- **Relieve:** Cañones o valles fluviales de los ríos Chicamocha, Suarez, Sogamoso, zona de mesas y altos.
- **Procesos que dan forma al relieve:** Erosión fluvial, tectónica, sismicidad activa.
- **Principales estructuras:** Falla del Suarez, falla de Bucaramanga.
- **Altura y clima:** 425 msnm – 1720 msnm
- **Litología:** Rocas metamórficas (Fm Neis de Bucaramanga, Fm Silgara) Rocas ígneas (Granito de pescadero), Rocas volcanosedimentarias y sedimentarias del Jurásico (Fm Jordán, Fm Girón), secuencia sedimentaria del Cretácico (Fm Los Santos, Fm Rosa Blanca, Fm Paja, Fm Tablazo)
- **Flora y fauna de relevancia:** Stenocereus griseus (79), Lippia organoides (76) y Prosopis juliflora (75), Asteraceae (15 géneros/16 especies), Euphorbiaceae (9/16), Fabaceae (11/12), Poaceae (11/12) y Cactaceae (6/7), Cucarachero del Chicamocha, Colibrí del chicamocha



Aspirante a GEOPARQUE Mundial de la UNESCO
CCAGMU

CATEGORIAS SOCIOECONOMICAS Y CULTURALES

- **Paisaje agrario:** Cultivo de piña, cultivo de tabaco, ganadería caprina
- **Usos del suelo:**
- **Vestigios arqueológicos, arte rupestre, rutas ancestrales:** Más de mil pictografías concentradas especialmente en la mesa de los santos y Villanueva.
- **Tradiciones y saberes Ancestrales:** Alfarería, Gastronomía,
- **Medio de vida de las poblaciones:** Turismo, actividades agropecuarias, minería
- **Iniciativas de la sociedad:** Fundación Bio In, Fundación Federico
- **Reservas naturales y/o áreas protegidas:**





GEOPARQUE CAÑÓN DEL CHICAMOCHA

Ubicado en el costado occidental de la Cordillera Oriental de los Andes Colombianos, en el departamento de Santander.

Área total de 1.523 Km²

Altitud de 435 a 3600 msnm

A 43 Km de la ciudad de Bucaramanga capital del departamento, y a 328 Km de Bogotá la capital del País.

Comprende once municipios, ocho de ellos en su extensión total: Aratoca, Barichara, Cepitá, Curití, Jordán, Los Santos, Molagavita, Villanueva; y tres municipios parcialmente: Piedecuesta, San Andrés, Zapatoca

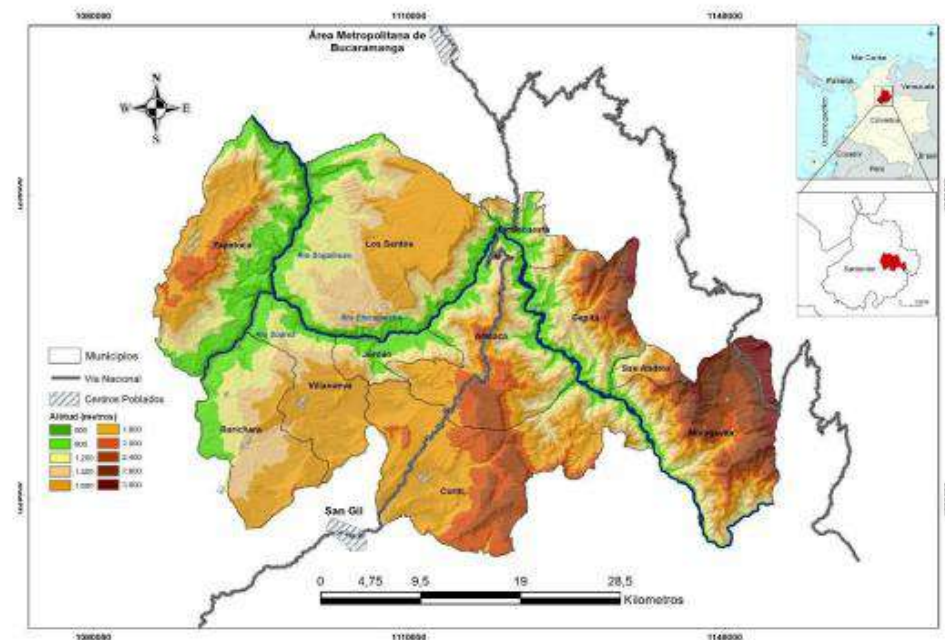

Gobernación de Santander Expediente Geoparque Versión B 1 - 2022 ©

El cañón define la cuenca media y baja de los ríos Chicamocha y Suárez, aborda una gran diversidad de ecosistemas desde Xerofitía árida hasta el Bosque andino húmedo y el Bosque subandino; con especies como la Ceiba barrigona, el Cacao de indio, Cactus, Salvia. Contiene elementos arquitectónicos y urbanos reconocibles como iglesias, parques, cementerios, casas de patio en tapia pisada, puentes, caminos reales en piedra. Incluye prácticas agrícolas, constructivas, técnicas y tradiciones artesanales, además de su gran herencia patrimonial aborígen, paleontológica, pictográfica y arqueológica.



Polígono

✓ 135 veredas

1250000

1220000

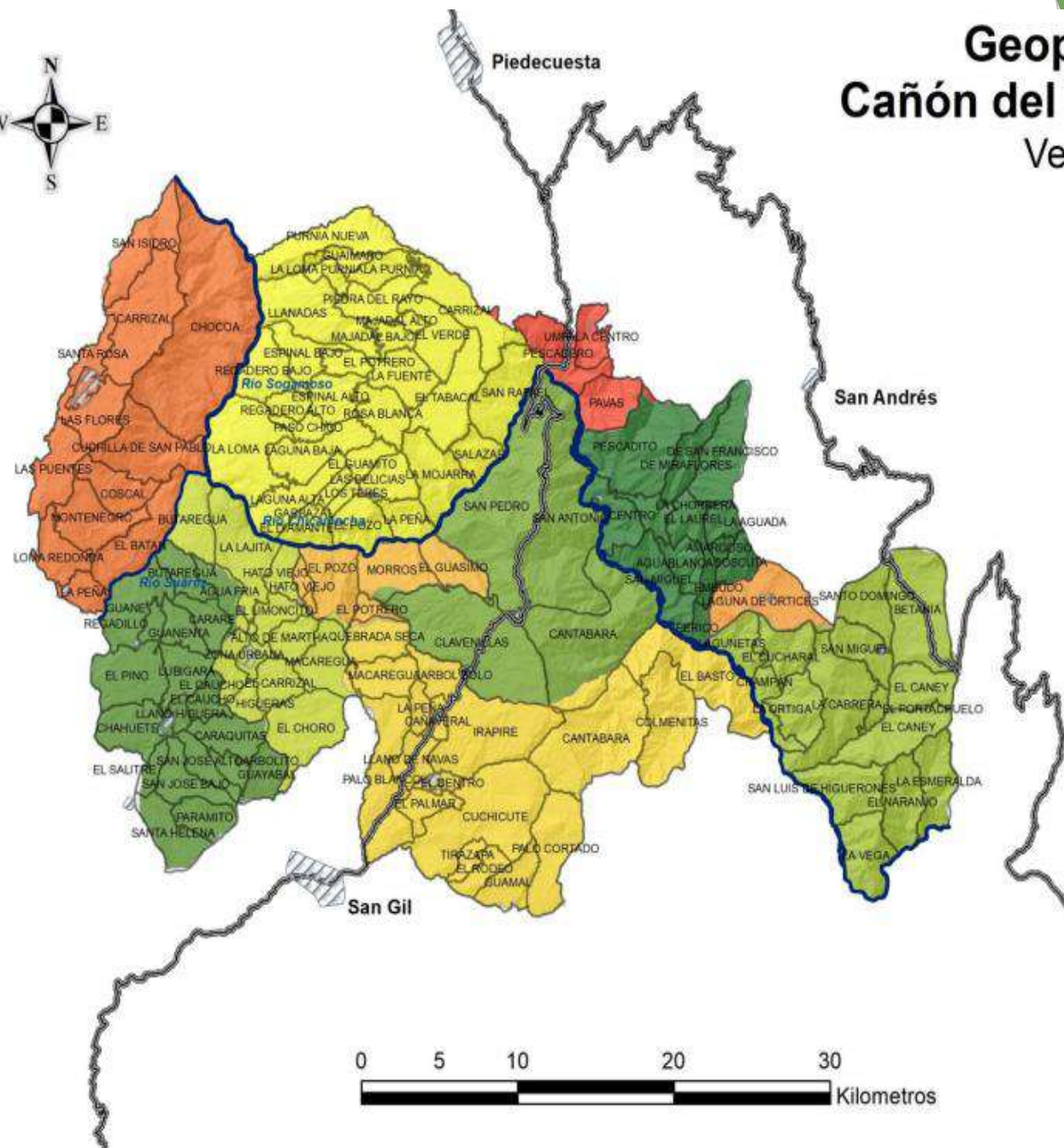

Geoparque Cañón del Chicamocha Veredas

0 5 10 20 30
Kilometros

— Vía Nacional
▨ Centros Urbanos

Patrimonio cultural esta distribuido en los cascos urbanos: once (11) municipios: Ocho (8) completos y tres (3) parciales. En las veredas con sus posadas, casas de campo y caminos

COMPLETOS:

- ▶ ARATOCA. Importante centro de servicios. Las dos valiosas iglesias del Parque
- ▶ BARICHARA. -BICN- Principal atractivo arquitectónico de Santander. Gobernanza del GEOPARQUE y Patrimonio Nacional
- ▶ CEPITÁ: Corazón geográfico y el paisaje más autóctono como corazón del GEOPARQUE
- ▶ CURITÍ: Importante centro de servicios y destacable en la industria del rico manejo artesanal del FIQUE.
- ▶ JORDAN: Similar a Cepitá, puente y camino a Los Santos. Único Puente Fortificado de todos los caminos.
- ▶ LOS SANTOS: Concentra la mayoría de los sitios arqueológicos y tiene una infraestructura de turismo y transporte inigualable. Estación del Teleférico y centro turístico muy consolidado. Con nuevo Museo Guane.
- ▶ VILLANUEVA. Sector rural valioso con caminos ancestrales. Producción y Manejo de la piedra y cultivo del Frijol.

PARCIALES:

- ▶ MOLAGAVITA. Otra provincia, la de García Rovira, con valiosos Puentes en piedra y otro ambiente paisajístico y natural.
- ▶ PIEDECUESTA. UMPALÁ Un antiguo Municipio, hoy Corregimiento. En proceso de reconocimiento Cultural Activo
- ▶ SAN ANDRES: Paisaje mas alto y natural destacando la Laguna de los Ortices, de importancia Paisajística
- ▶ ZAPATOCA: Hoya del Rio Suarez pero con valiosos elementos geológicos y paleontologicos. Tiene museo.

PRINCIPALES VALORES DEL CHICAMOCHA ASPIRANTE AL GEOPARQUE-UNESCO

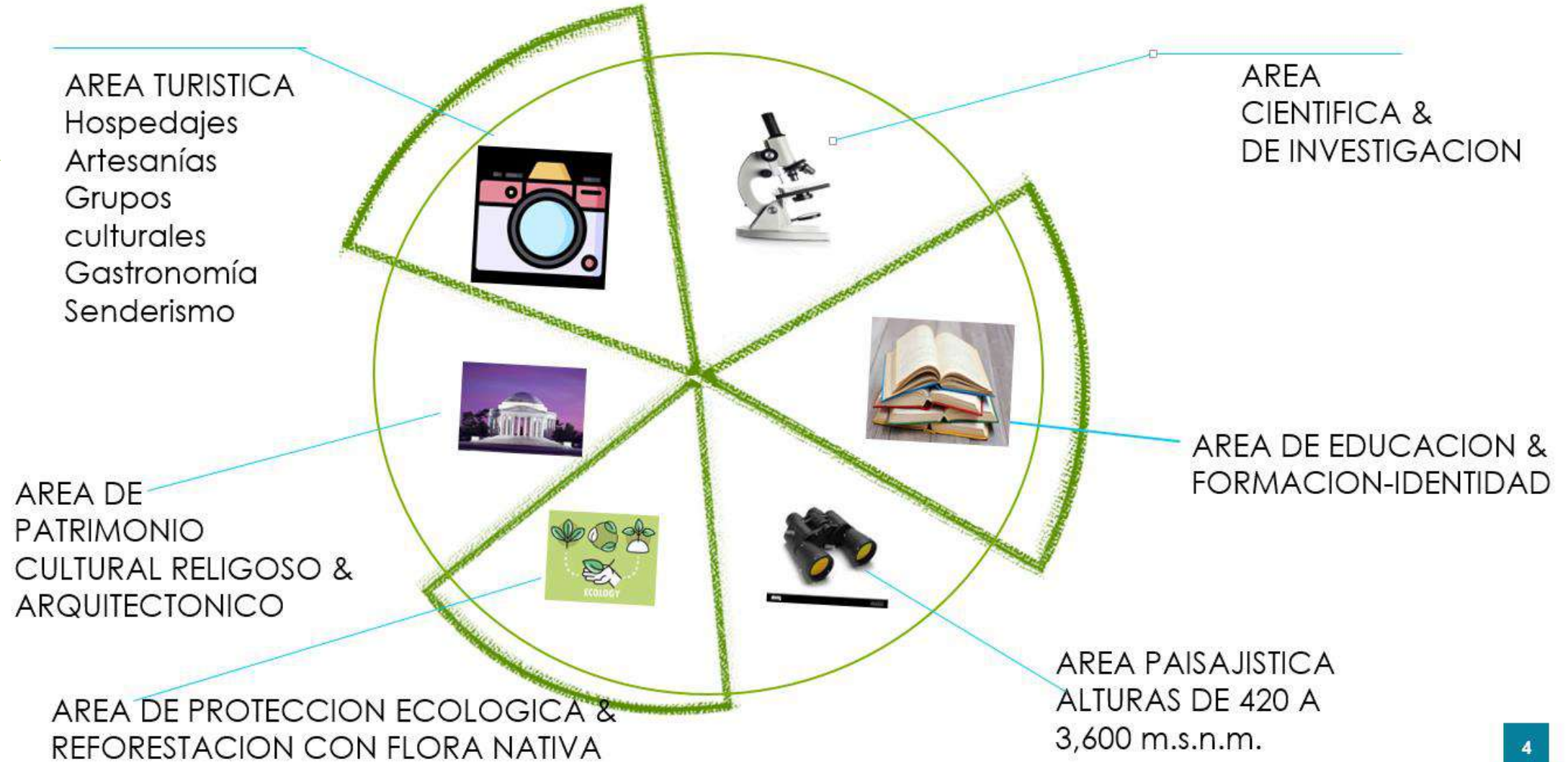

LOS CAMINOS REALES DENTRO DEL GEOPARQUE :



MUNICIPIO DE ARATOCA (1750)

Iglesia de Nuestra Señora de Las Nieves y Capillas Jesús Nazareno y Cementerio



MUNICIPIO DE ARATOCA

Perfiles de la plaza ya destruidos y desapareciendo la arquitectura colonial



BARICHARA (1705)

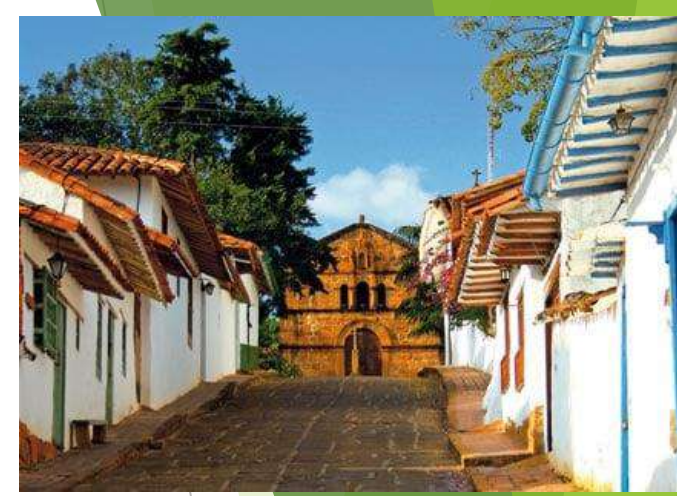

MUNICIPIO DE CEPITA (1751)



MUNICIPIO DE CURITI (1670)



MUNICIPIO DE JORDAN SUBE (1822)

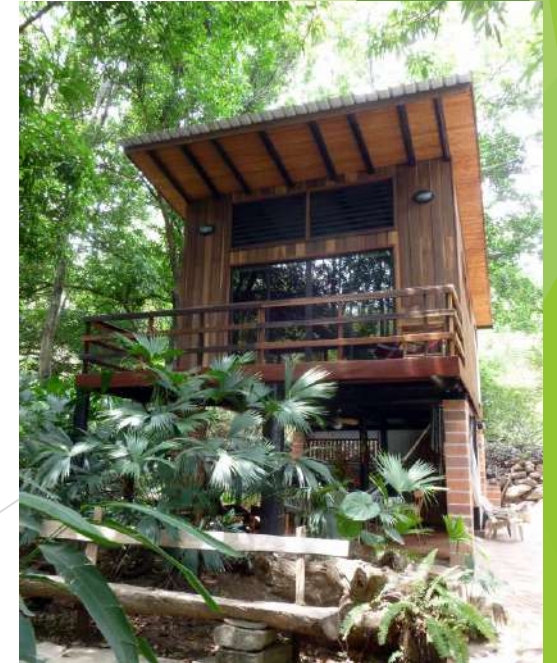

POSADAS EN JORDAN

MOLAGAVITA (1709) Paisaje

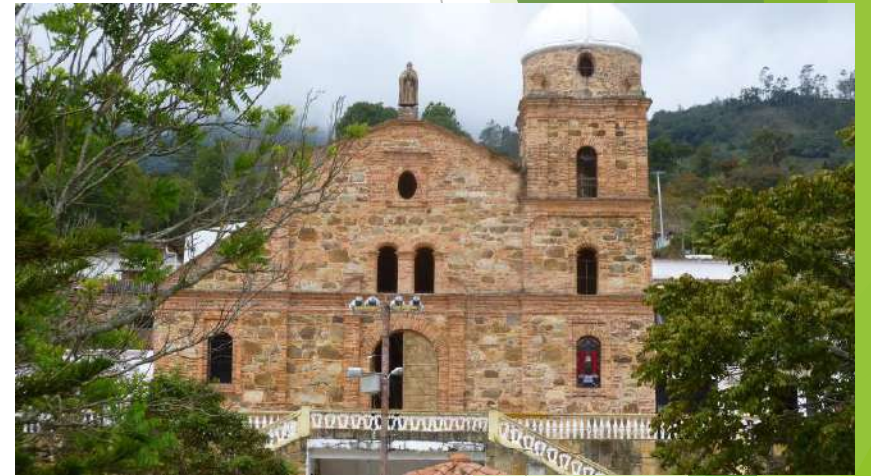

LOS SANTOS (1750)



PIEDRECUESTA (1774)

Villa de San Carlos del Pie de la Cuesta
(vereda Umpalá y Meseta de Jéridas)



SAN ANDRES



VILLANUEVA



MUNICIPIO DE ZAPATOCA (1743)



Posadas

Eran casas campestres, muy grandes y con corredores amplios, para que los arrieros los “transportadores” descargaran las mulas, las alimentaran y descansaran ellos y las bestias



LOS PUENTES

SOBRE EL RIO CHICAMOCHA Y SUAREZ



PUENTE DE JORDAN (sobre el Rio Chicamocho)



PUENTE RUEDAS

Construido por Georg Von Langgatte entre el 15 de octubre de 1880 y el 2 de febrero de 1882. Funciono hasta el 5 de mayo de 1914. Comunicaba al Carrizamiento de Cuane con el Municipio de Zapaloca



TURISMO DE PAISAJE NATURAL

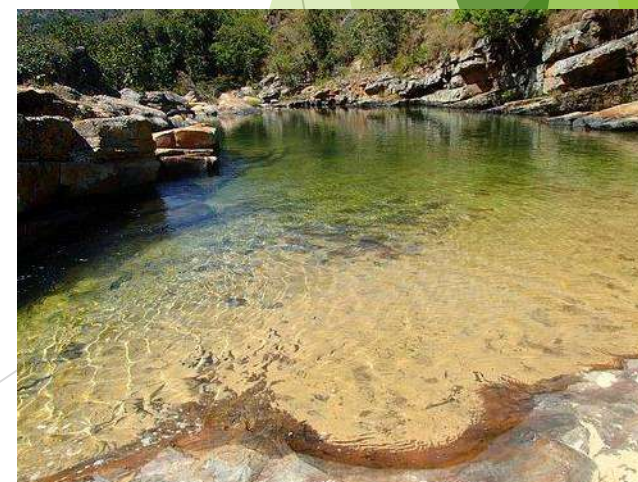

Materiales de construcción

como parte de la naturaleza: Piedra, madera, caña, tierra, teja y ladrillo

