

LA NUEVA AGENDA EN BUCARAMANGA LA CIUDAD DE LOS CIUDADANOS





En toda la historia de la Humanidad,
la Población Urbana ha alcanzado:
3.700 millones de personas.

En los próximos 40 años
Duplicaremos esta cifra

Fuente: ONU Habitat

POBLACIÓN MUNDIAL [millones] Banco Mundial	2015	2050
TOTAL	7.100	9.600
URBANA	3.700	7.200
PORCENTAJE URBANO	52%	75%

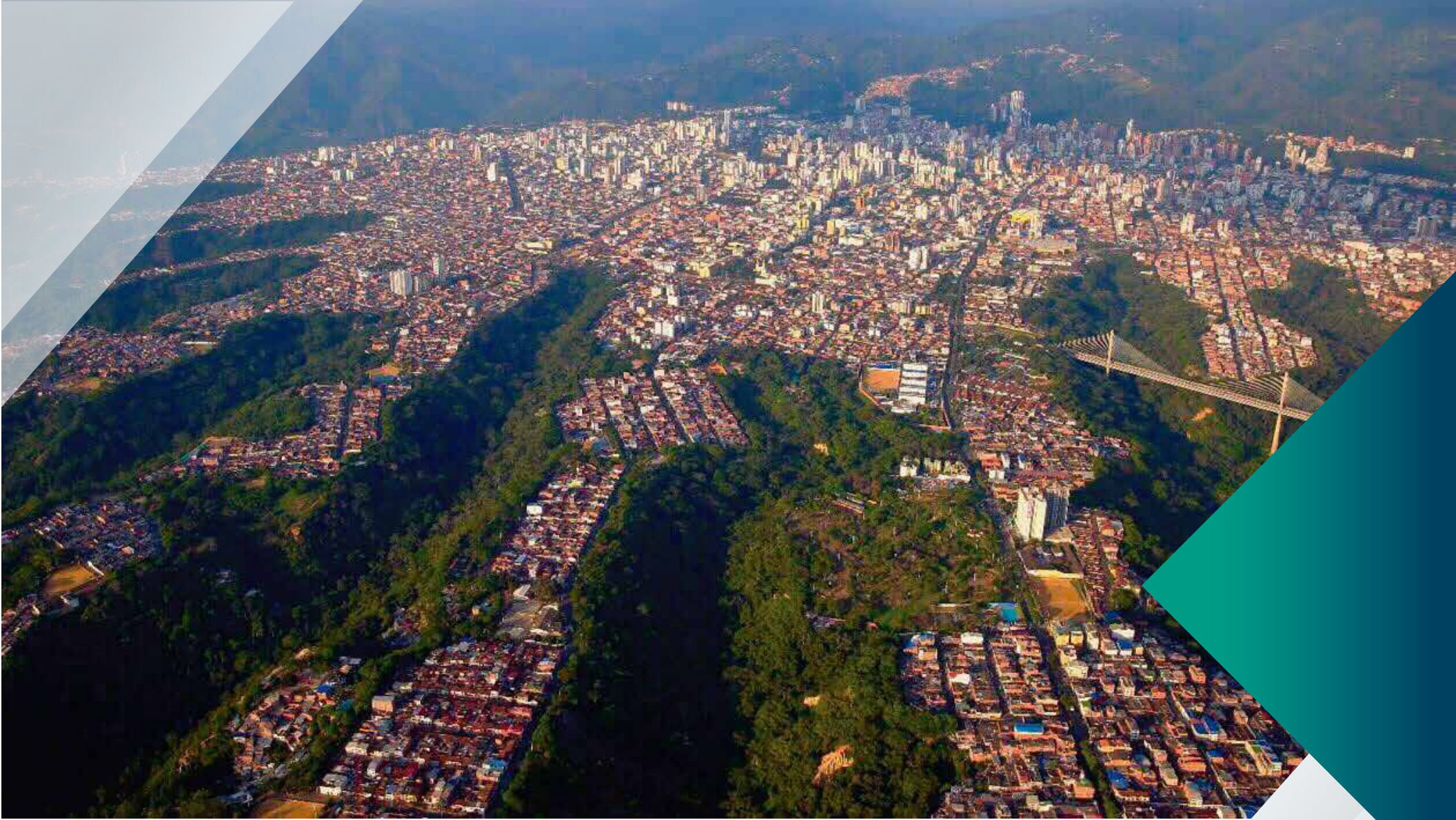

BUARAMANGA
Es una ciudad extraordinaria

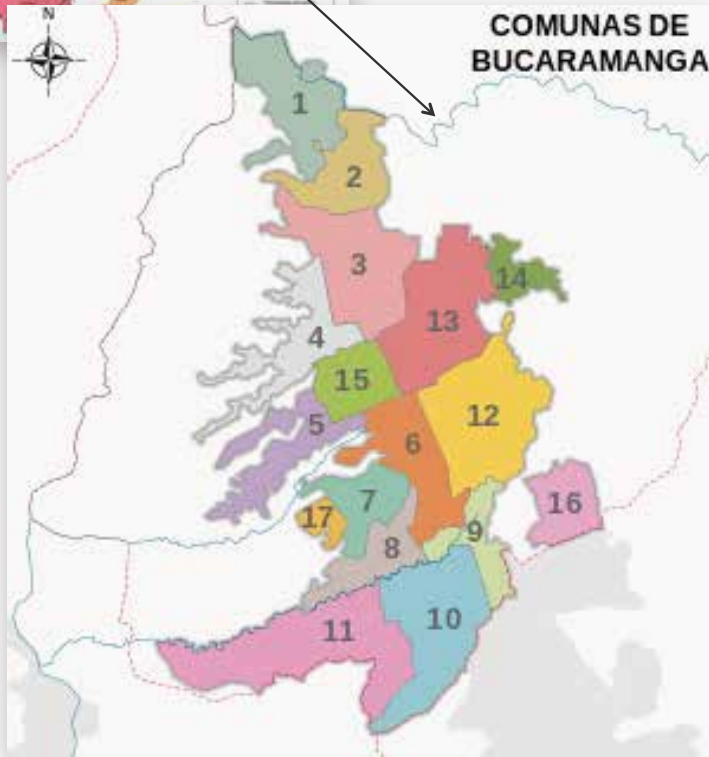
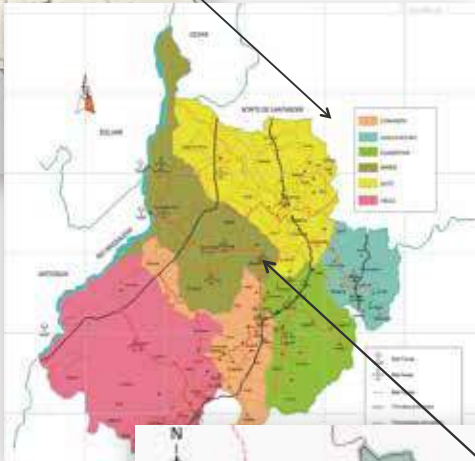

BUCARAMANGA

SANTANDER /COLOMBIA

Población: 528.575 hab

Población Área Metropolitana: 1.141.694 hab

Extensión: 162 km.

Altura s.n.n: 959 mt.

SANTANDER

Territorio estratégico en el oriente Colombiano

PIB Per cápita

Santander. Año 2015

9.732 USD

Tercero entre 33

NBI (Necesidades Básicas Insatisfechas)

Santander. Fuente DANE 2005.

21,9%

Séptimo entre 33

IDH (Índice de Desarrollo Humano)

Santander. Fuente DNP 2005

0,80

Segundo entre 24

Incidencia de la pobreza

AMB - 2016
Santander - 2015
Fuente DANE

Santander 17,9%
Bucaramanga *10,6%

Segundo entre 22

Primero entre 13

Coefficiente de Gini

AMB - 2016
Santander - 2015
Fuente DANE

Santander 0,471
Bucaramanga 0,399

Séptimo entre 24

Primero entre 13

Esperanza de vida

Santander

75,3 años

Tercero entre 29

Tasa de Desempleo

AMB - 2016
Santander - 2015

Santander 7,3%
Bucaramanga 8,6%

Tercera entre 24

Segunda entre 13

SANTANDER EL 4º EN COMPETITIVIDAD



COMPETITIVIDAD

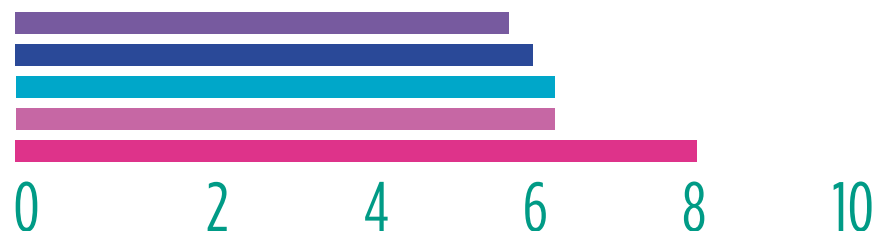

BUCARAMANGA

Bucaramanga, única ciudad emergente latinoamericana destacada entre las más competitivas del mundo – Banco Mundial

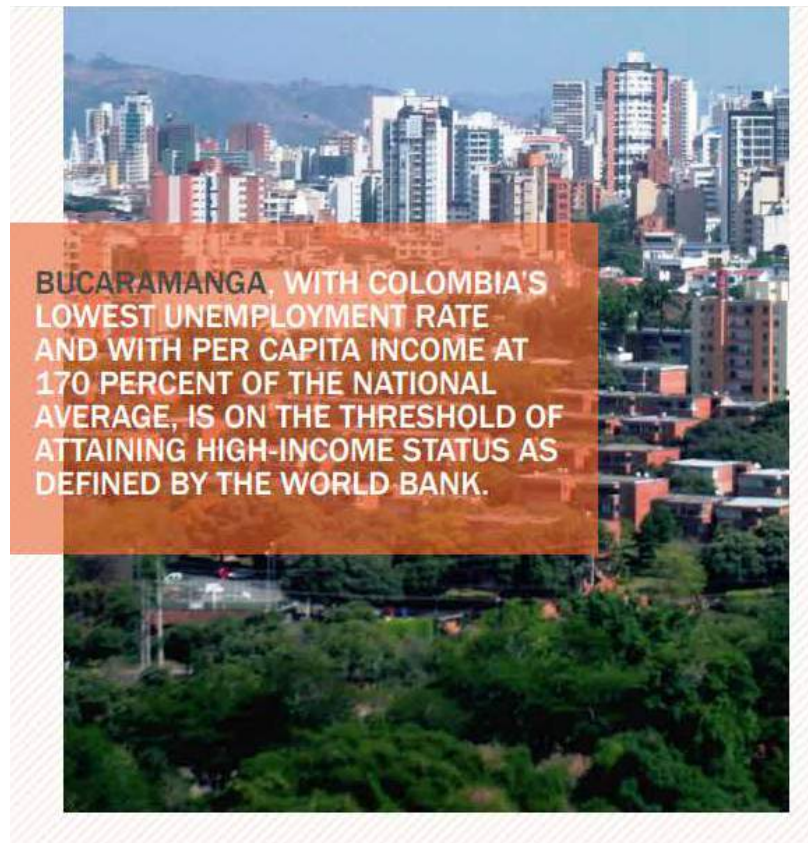
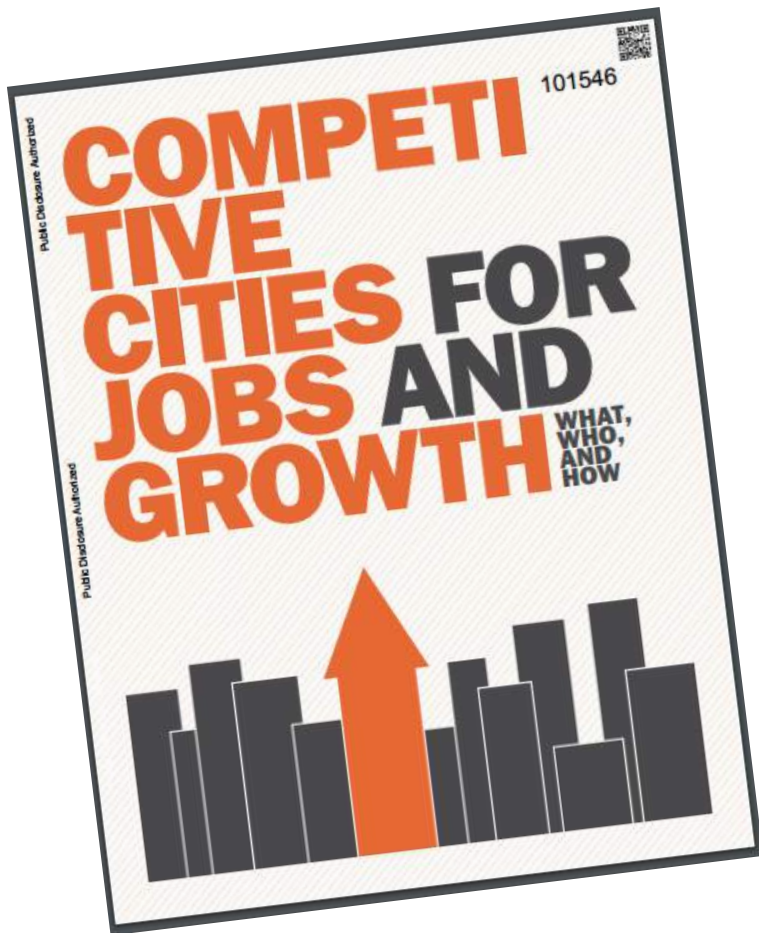

Accelerated economic growth.
Outstanding job growth
Increased incomes and productivity.
Magnets for foreign direct investment (FDI).

BUARAMANGA

Entre las mejores ciudades con índice de calidad de vida para los estudiantes universitarios y mejor educación

2015

62,6

- Segunda cobertura más alta por departamentos en educación superior en el 2015.
- Segunda región que más crece en cobertura entre las principales economías del país.
- Con la cuarta mejor universidad pública del país.

32,5 pp

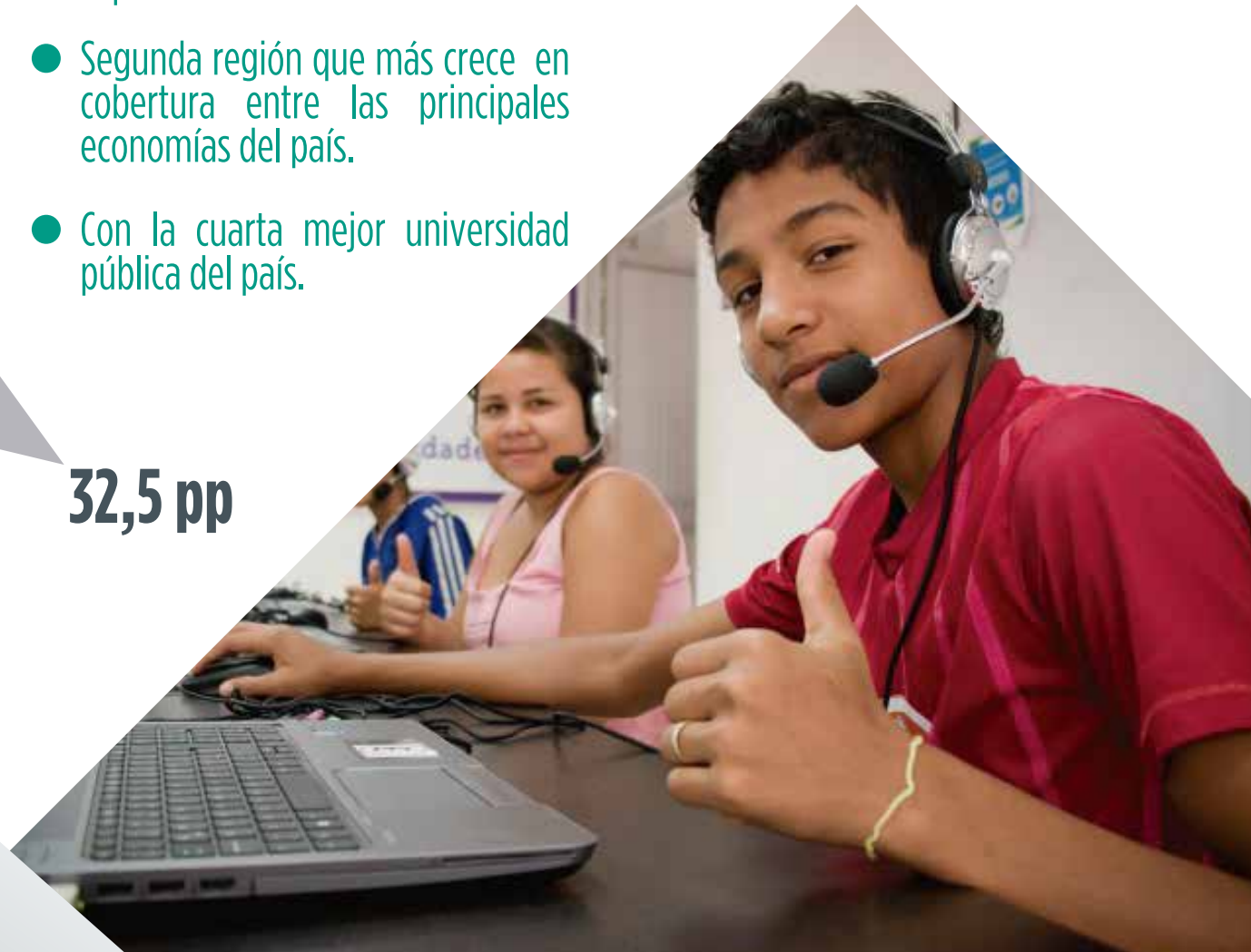



BUCARAMANGA

Presenta mejores indicadores de equidad e inclusión social (índice de prosperidad urbana) y seguridad ciudadana (tasa de homicidios) que el promedio nacional.

BUCARAMANGA Salud – Zonas Francas de la Salud



Hospital Internacional de Colombia – Convenio con el University of Pittsburg Medical Center (UPMC).



Zona Franca
Foscal Internacional.

¿CUALES SON LOS PRINCIPALES PROBLEMAS QUE TENEMOS COMO CIUDAD?



1. Desconfianza en la gestión pública.

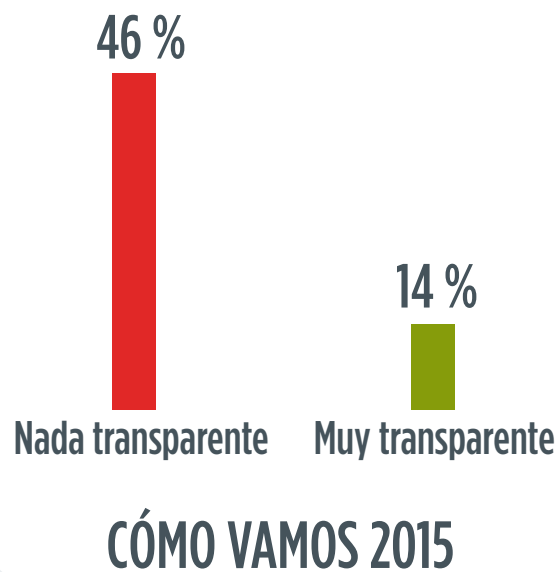

1.4
PROMEDIO OFERENTES 2015
EN LICITACIONES PÚBLICAS

- 236.377.937.852
DÉFICIT 2015
RECURSOS PROPIOS



Rio de Oro - Ciudad Norte (Comuna 1)



Cancha de fútbol - Cristal Bajo (Comuna 10)

BUCARAMANGA

SANTANDER /COLOMBIA

2. El deterioro de lo público: de los espacios y equipamientos públicos y la destrucción del patrimonio público por excelencia, el patrimonio ambiental.



3. La creciente dependencia del vehículo particular en detrimento del transporte público y no motorizado generando congestión y contaminación.

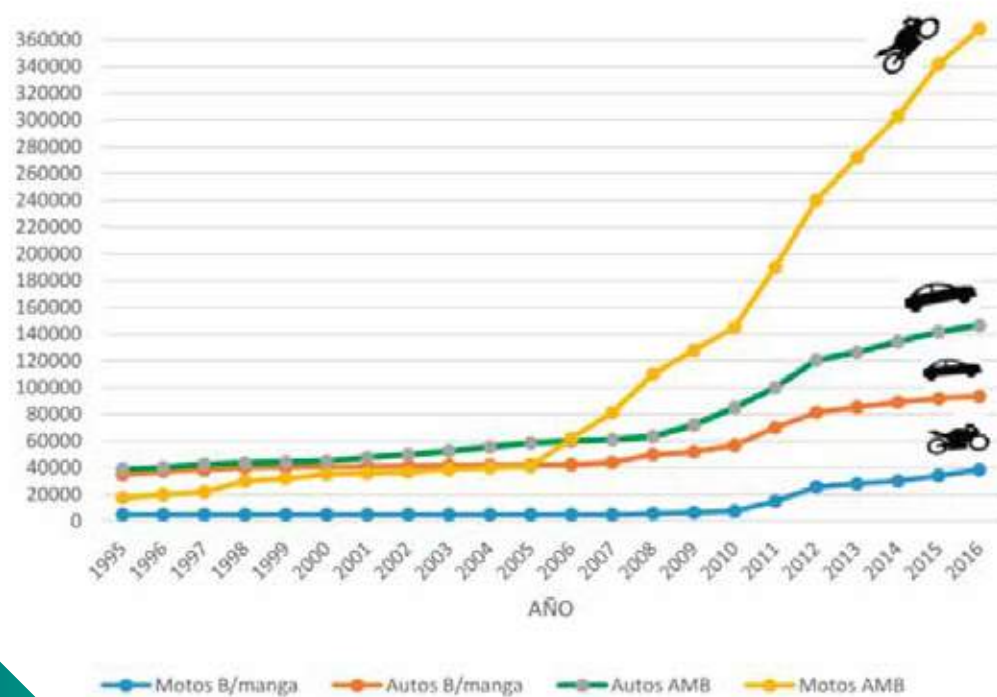



Barrios de la Comuna 14 - Cerros Orientales

4. Crecimiento no planificado, construcción de vivienda informal.

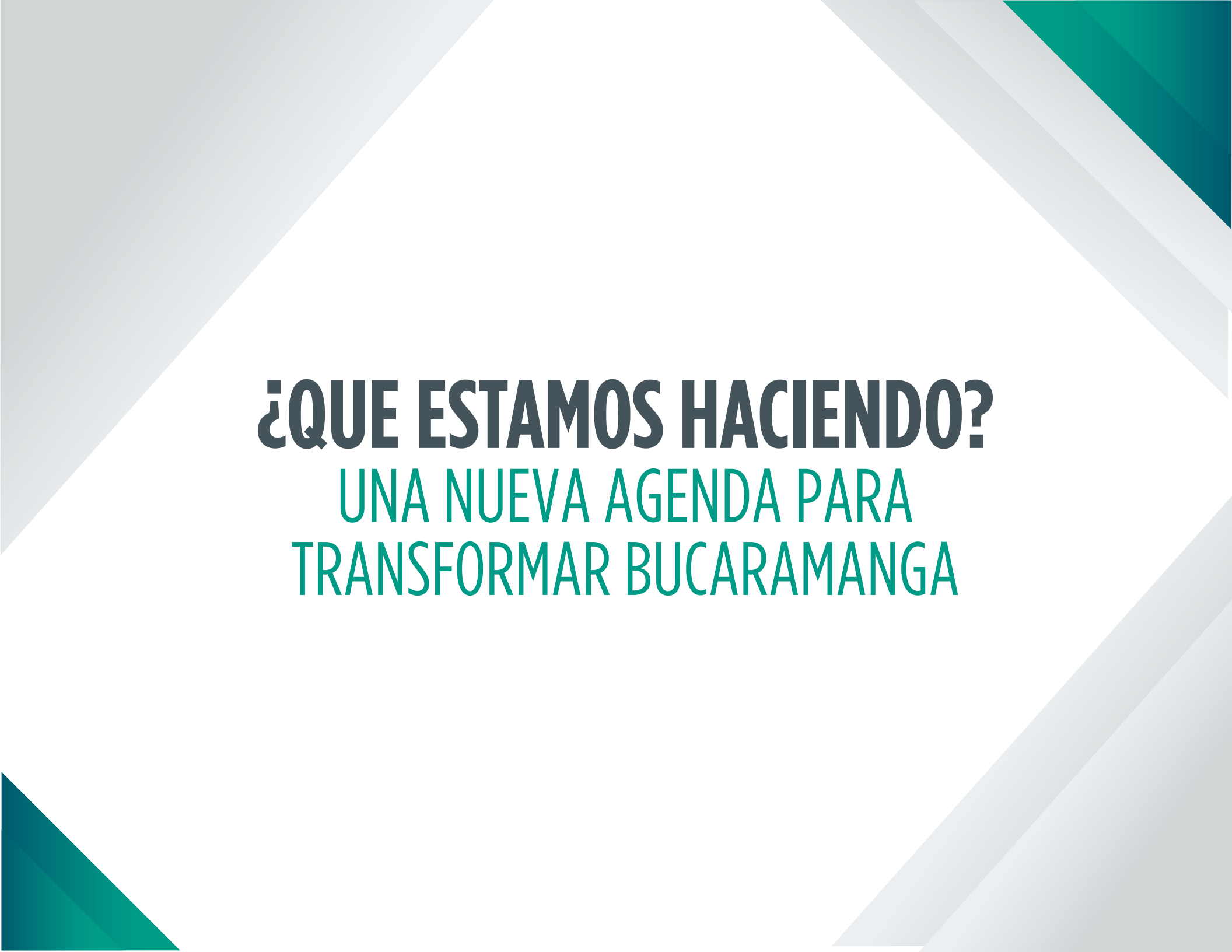

¿QUE ESTAMOS HACIENDO?
UNA NUEVA AGENDA PARA
TRANSFORMAR BUCARAMANGA

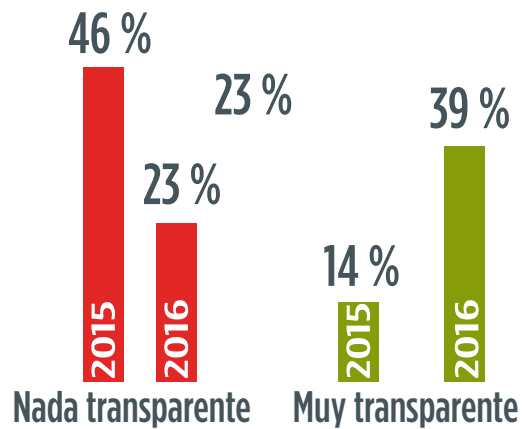

CÓMO VAMOS 2015 - 2016



PROMEDIO OFERENTES
EN LICITACIONES PÚBLICAS

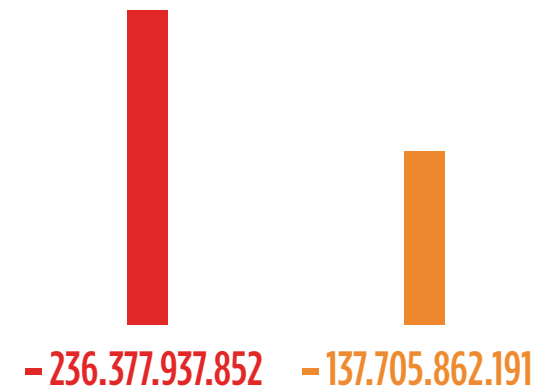

DÉFICIT 2016
RECURSOS PROPIOS

**LA BASE DE LA TRANSFORMACION ES
EL GOBIERNO DE LOS CIUDADANOS**

¿QUE CAMINO ESTAMOS RECORRIENDO?
**DEL GOBIERNO DE LOS CIUDADANOS
A LA CIUDAD DE LOS CIUDADANOS**

La ciudad de los ciudadanos:

Las ciudades siempre han sido la cuna de la cultura, la tecnología, el comercio, la generación de conocimiento y las artes donde las mentes más luminosas y civilizaciones de la historia convergieron.

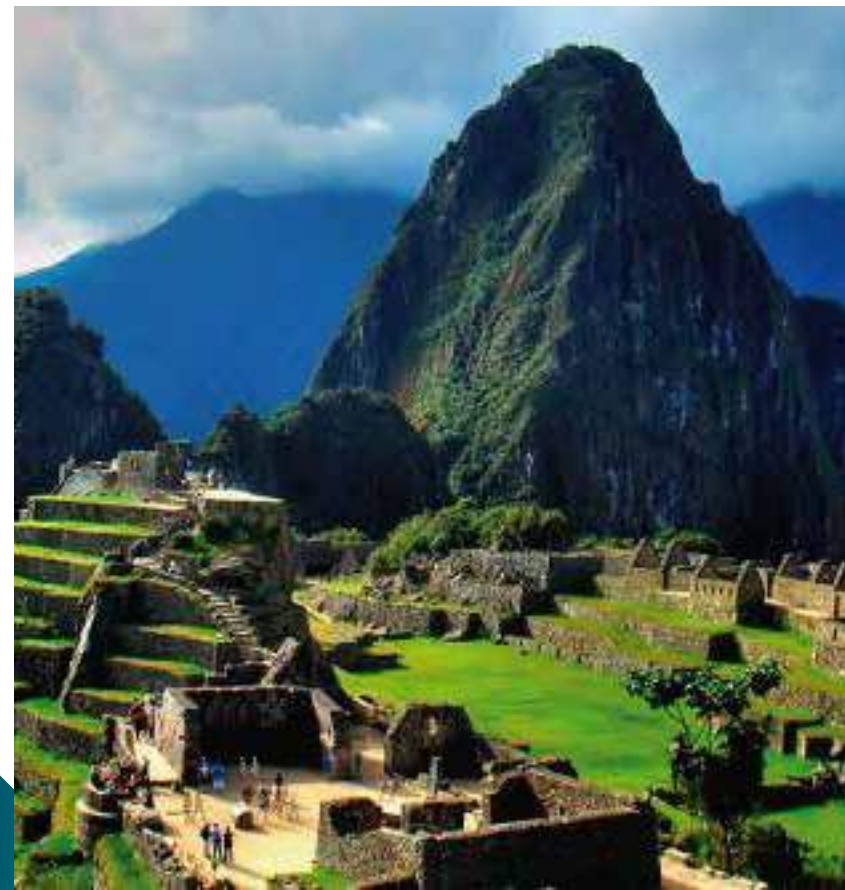



EJES DE TRANSFORMACIÓN



EJES DE TRANSFORMACIÓN

1

EQUIPAMIENTOS Y ESPACIO PÚBLICO DE ALTA CALIDAD

2

MEDIO AMBIENTE Y CIUDAD EN ARMONÍA

3

MOVILIDAD SOSTENIBLE

4

PLANIFICACIÓN INTEGRAL CONSTRUCCIÓN COLECTIVA

INTERACCIÓN SOCIAL
PARTICIPACIÓN CIUDADANA



Generar y repotenciar espacios y equipamientos públicos para propiciar y fortalecer el encuentro ciudadano y el desarrollo de las comunidades.



Replantear la relación del ambiente construido y el ambiente natural de la ciudad con los ríos y los bosques para el disfrute ciudadano y la protección del ambiente, los sistemas naturales como ejes estructurantes de nuestra ciudad.



Transformar la movilidad urbana para priorizar los peatones, los ciclistas y los usuarios del transporte público una apuesta por espacios e infraestructura de calidad.



Planificar la ciudad, la formulación de planes integrales para construir ciudad donde apenas se ha construido vivienda (no un hábitat integral) y organizar la expansión de la ciudad para mitigar la proliferación de vivienda informal.

Generar y repotenciar espacios y equipamientos públicos para propiciar y fortalecer el encuentro ciudadano y el desarrollo de la comunidades

1



Equipamientos y espacio público de calidad



Parque Ciudadela Café Madrid

Área: 2587m²

Comuna: 1 Norte

Uso: Espacio Público - Parque

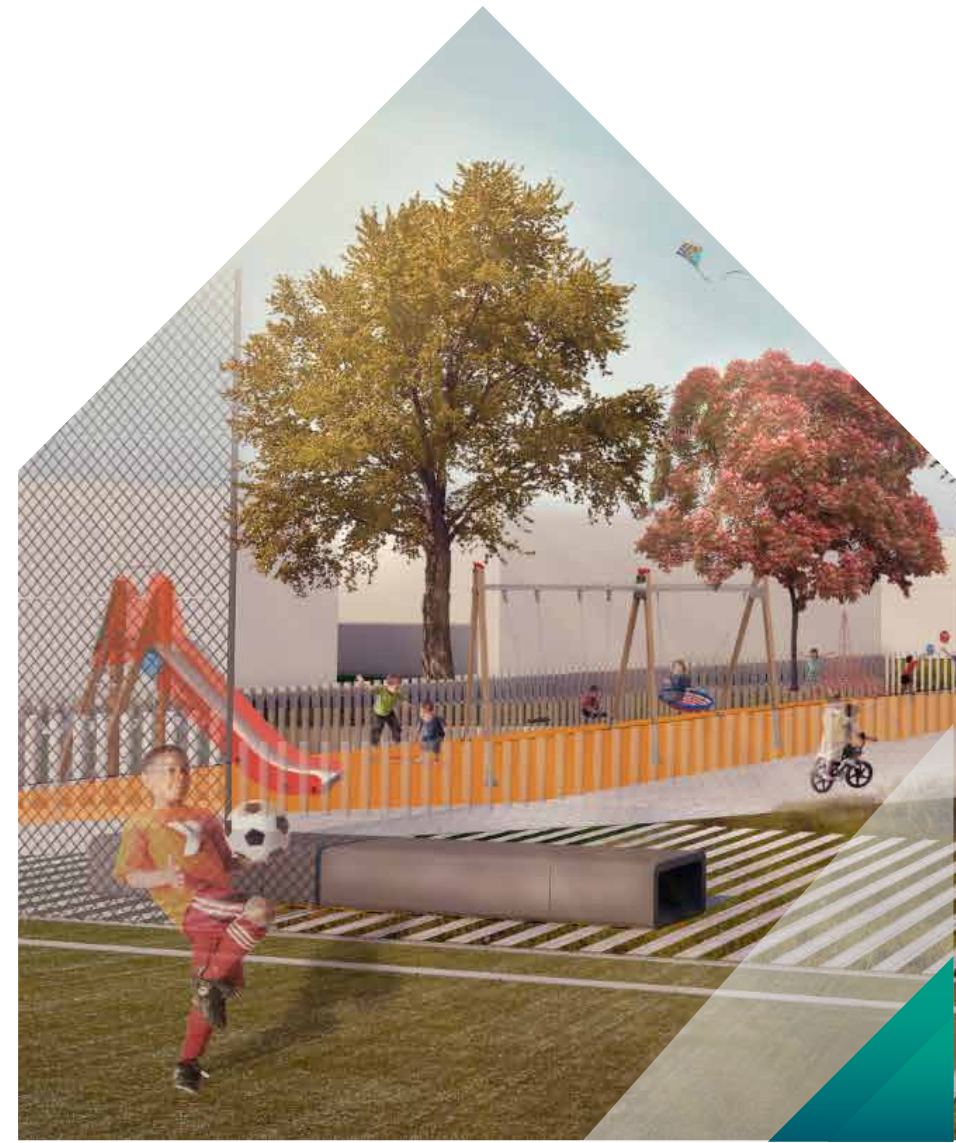
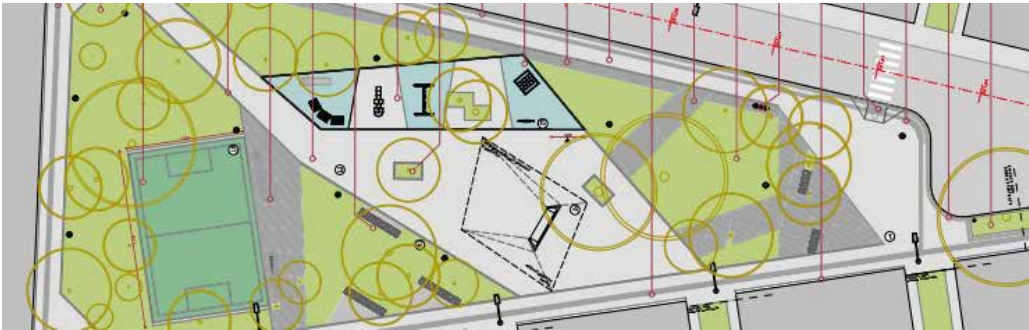

Parque de los Sueños

Ciudadela real de minas

Área: 5102,06 m²

Comuna: 7 Ciudadela

Uso: Espacio Público - Parque

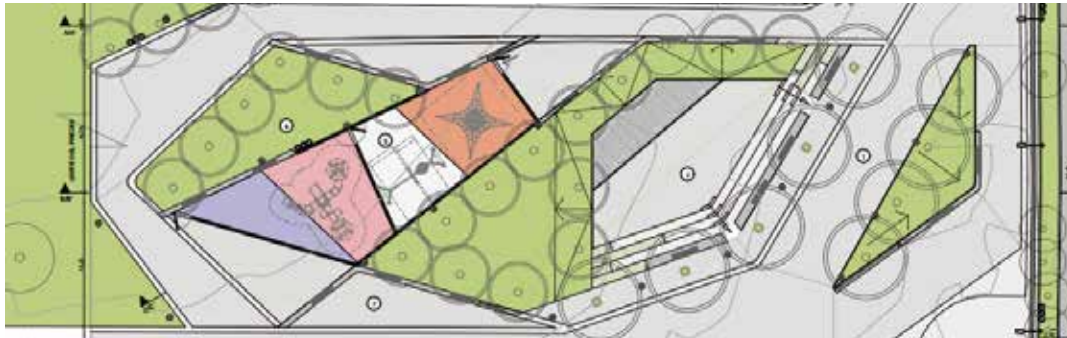

Transformación el Tierrero

Área: 175,79m²

Comuna: 15 Centro

Uso: Espacio Público – Urbanismo Táctico



Patio de los edecanes

Área: 790m²

Comuna: 8 Centro

Uso: Espacio Público

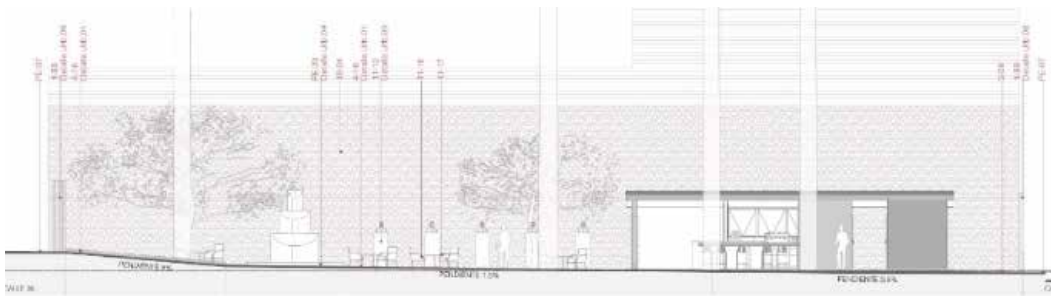

Salones comunales tipología modular

Área: 198m² - 98m²

Uso: Dotacional



Nuevas Aulas

Colegio La Normal

Área: m²

Uso: Equipamiento Educativo

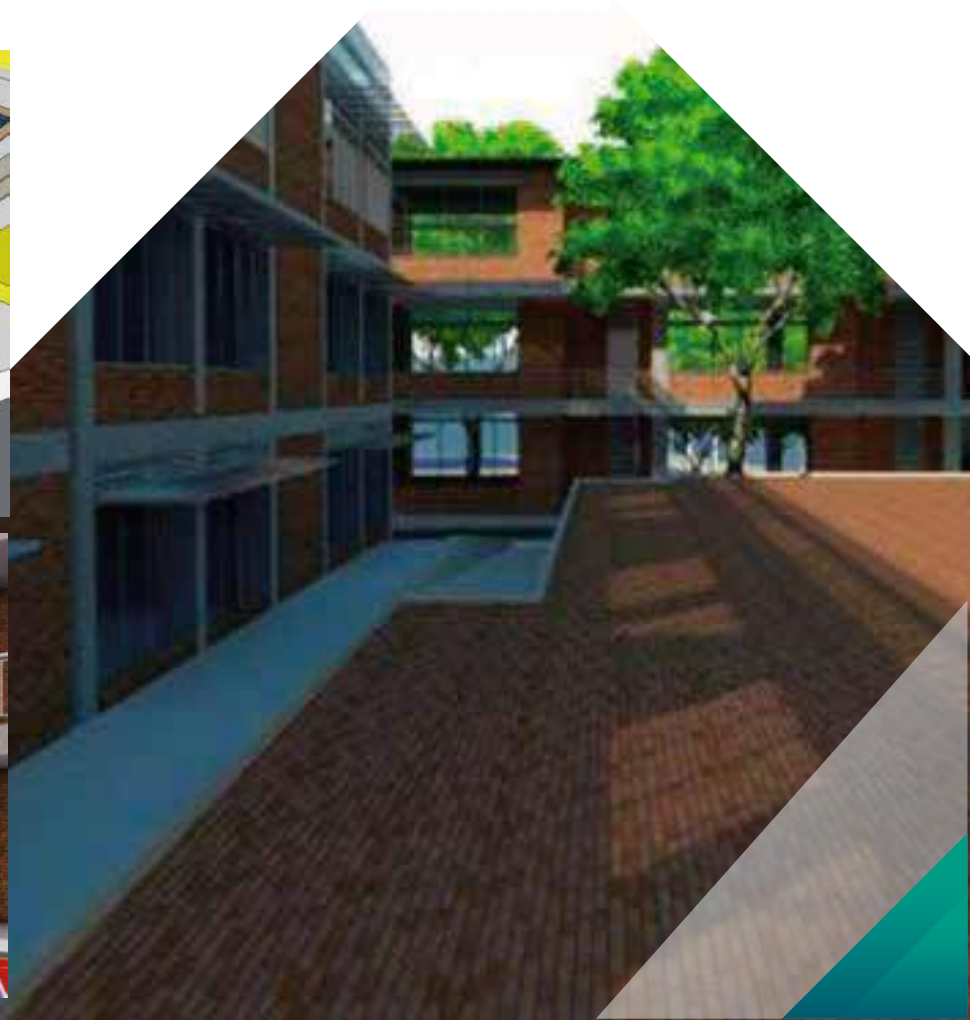

Albergue temporal Café Madrid

Área: 2008m² (Intervenidos) - 802m² (Construidos)

Comuna: 1 Norte

Uso: Vivienda Temporal



Plaza Guarín

Área: 3.576,93m²
Comuna: 13 Morricono
Uso: Espacio Público



Recuperación Centros de Salud

ENFERMO



SALUDABLE





Medio
ambiente y
ciudad en
armonía

2. Replantear la relación del ambiente construido y el ambiente natural, de la ciudad con los ríos y los bosques para el disfrute ciudadano y la protección del ambiente

Parque Ludoteca La Ceiba

Area mt2: 23.900

Uso: Espacio Público

Comunas: 12 - 13



● Accesos al parque ● Espacios lúdico-recreativos ● Conexiones peatonales



Módulo estancia



Mirador



Zonas verdes



Parque Lineal del Río de Oro

Área: 36 984m²

Comuna: 1 Norte

Uso: Espacio Público



Parque Lineal del Río Suratá

Área Ha: 17,5 ha

Uso: Planificación, Espacio público, Movilidad

Comuna: 1



El Bosque de los Caminantes

Uso: Espacio público ambiental
Comuna: 14,13,12



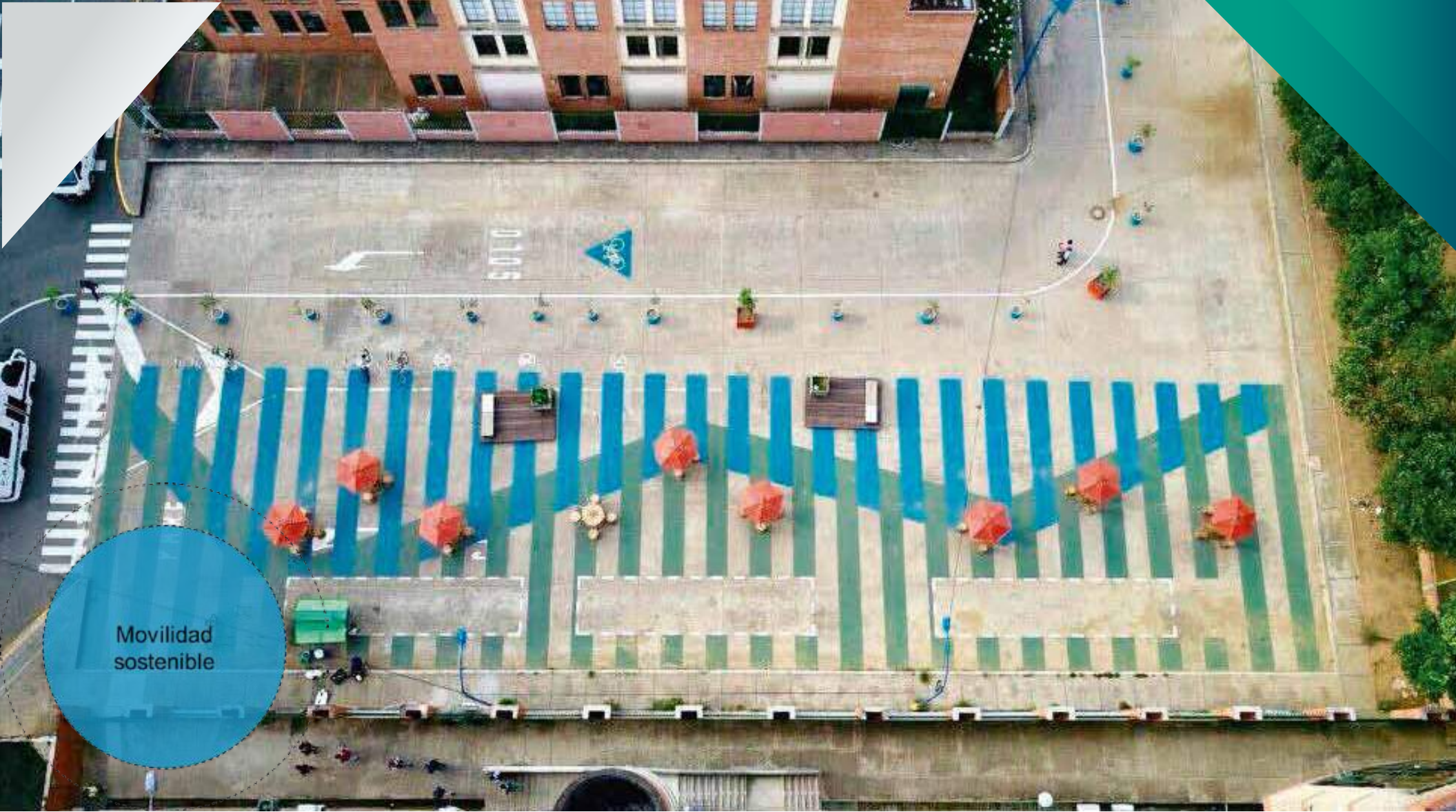

Movilidad
sostenible

3. Transformar la movilidad urbana para priorizar los peatones, los ciclistas y los usuarios del transporte público una apuesta por espacios e infraestructura de calidad

Calle de las letras

Área: 443m²

Comuna: 13 Oriental

Uso: Espacio Público

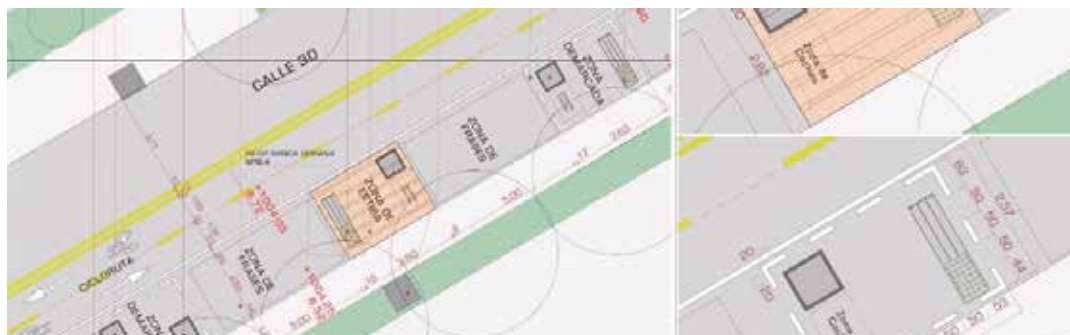

Transformación Carrera 20

Área: 1546 m²

Comuna: 15 Centro

Uso: Espacio Público



Calle de los estudiantes

Área: 2444m²

Comuna: 7 Ciudadela

Uso: Espacio Público –Urbanismo Táctico



Portal Norte Ciudad Jardín

Area mt2: 3.876 m2 Espacio Público

Uso: Equipamiento - Movilidad

Comuna: 1 y 2



Red de 20Km de Ciclo-Infraestructura

TRAZADO CORREDOR CICLISTA: UIS SALUD - CENTRAL Y PARQUE DE LOS NIÑOS

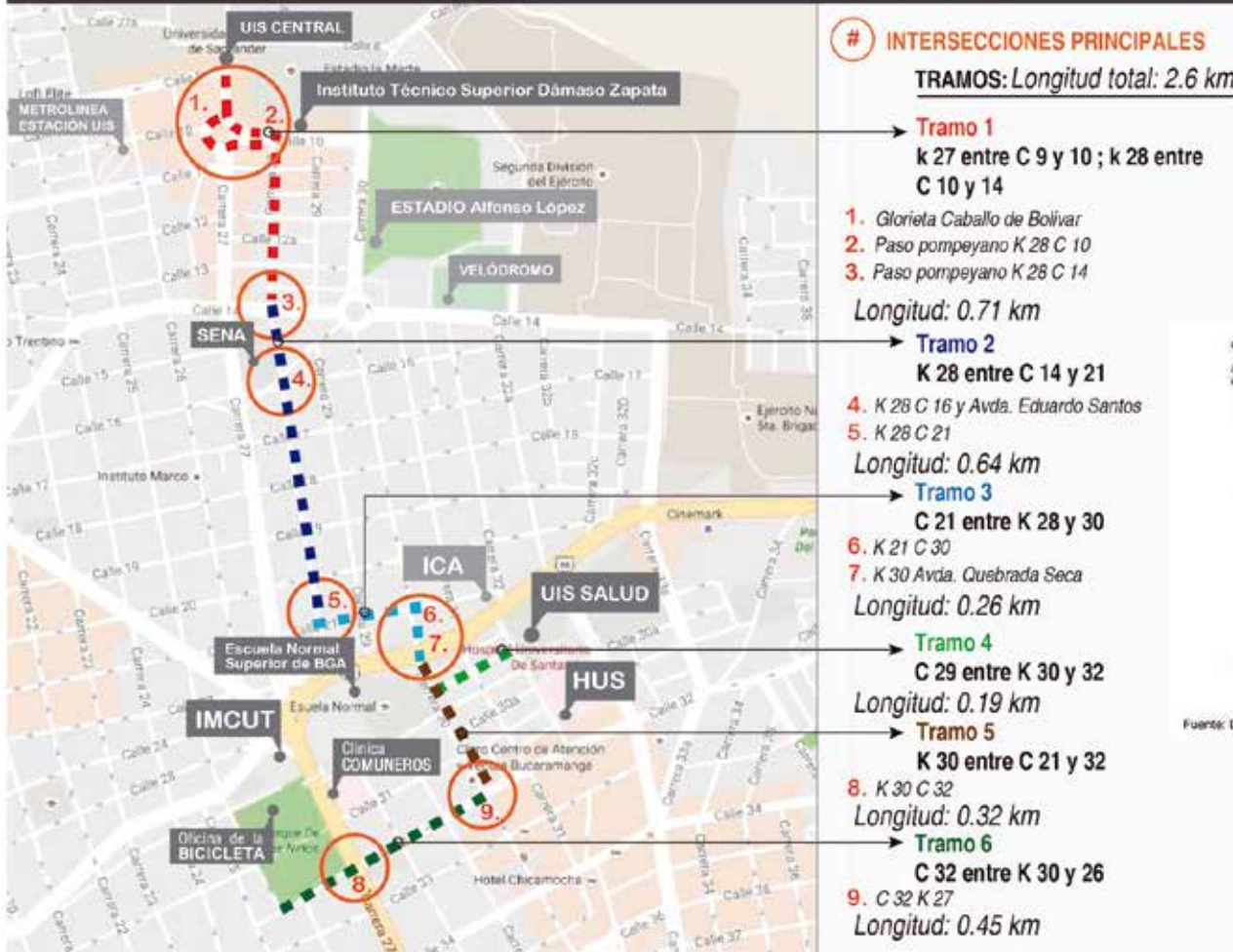

CICLO-INFRAESTRUCTURA SECUNDARIA:

Distintos modelos para plazas y parques.
 Capacidad: 18 Bicicletas.

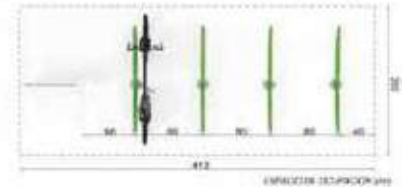

Fuente: Diseños elaborados por la Oficina de la Bicicleta-DTB

Ciclo-Infraestructura

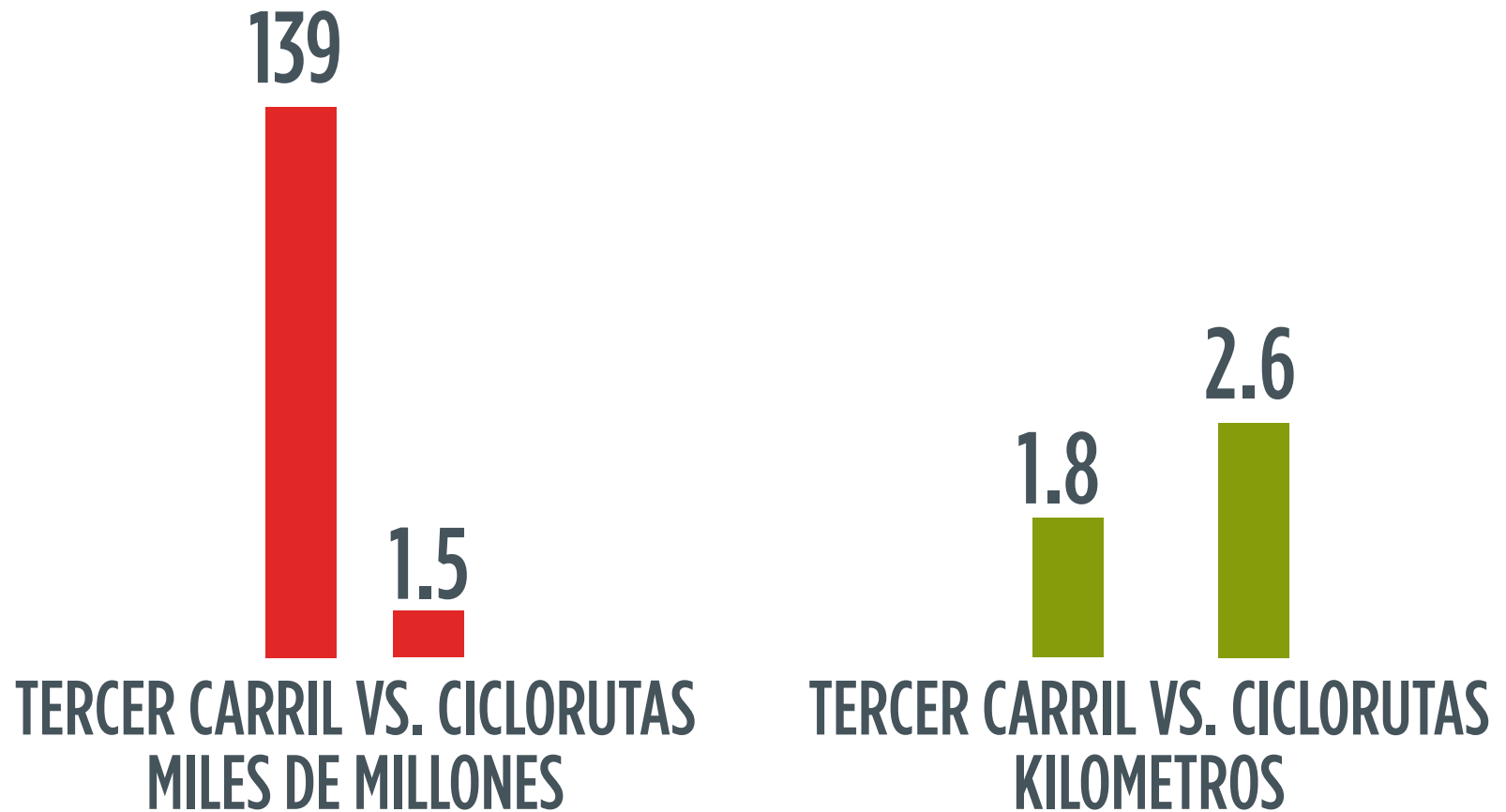



Planificación
Integral
construcción
colectiva

4. Planificar la ciudad, la formulación de planes integrales para construir ciudad donde apenas se ha construido vivienda (no un hábitat integral) y organizar la expansión de la ciudad para mitigar la proliferación de vivienda informal

Plan Integral Zonal (P.I.Z) del Norte

Área: 564 hectáreas urbanas de diagnóstico y formulación y 4746 hectáreas rurales de caracterización

Comunas: 1 y 2 – Corregimiento 1

Descripción: Plan Integral Zonal CIUDAD NORTE CIUDAD JARDÍN – Proceso de planificación para el desarrollo territorial

Alianza entre la Alcaldía de Bucaramanga, la Universidad Santo Tomás Seccional Bucaramanga y la comunidad.

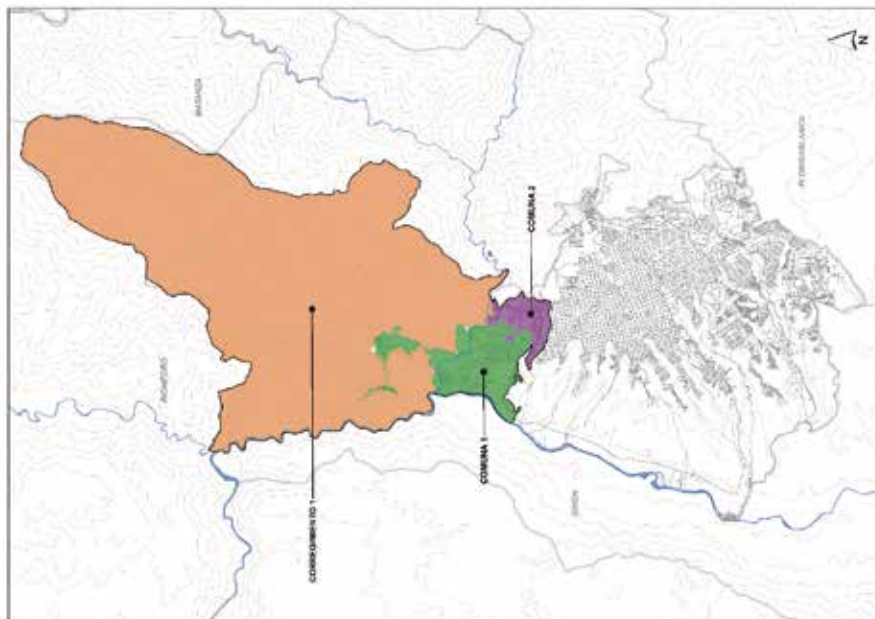

Plan Integral Zonal (P.I.Z) del Norte

PRINCIPIOS: Gestión estratégica del territorio - Lectura transversal y multidimensional de la realidad - Planeación y atención integral para territorios específicos en escala intermedia - Participación comunitaria como soporte de legitimidad Integración inter-institucional hacia la eficiencia y sostenibilidad - Visión urbano-rural-regional del norte como concentración vital - Planeación direccionada hacia el desarrollo humano y territorial.



Camino de La Juventud

Proyecto urbano integral Barrio La Juventud

Area Ha: 29,8 ha

Uso: Planificación urbana, espacio público, movilidad

Comuna: 1 y 2

“La caracterización, la interacción/participación con la comunidad” sumado al planteamiento urbanístico general de diseño en FASE 1 que defina y oriente las intenciones, lineamientos de un proyecto urbano integral.



Plan Maestro de Espacio Público

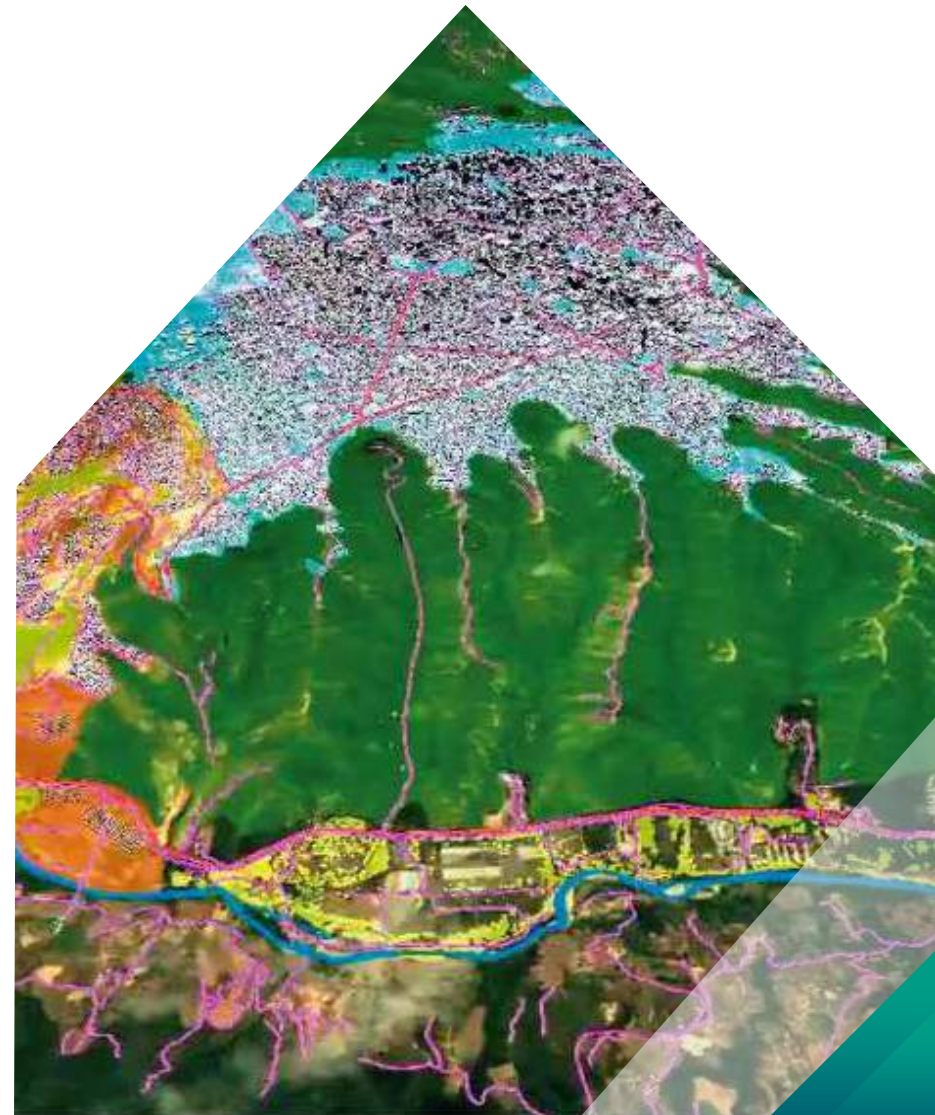

Hogares Felices

Programa de gestión del suelo y vivienda

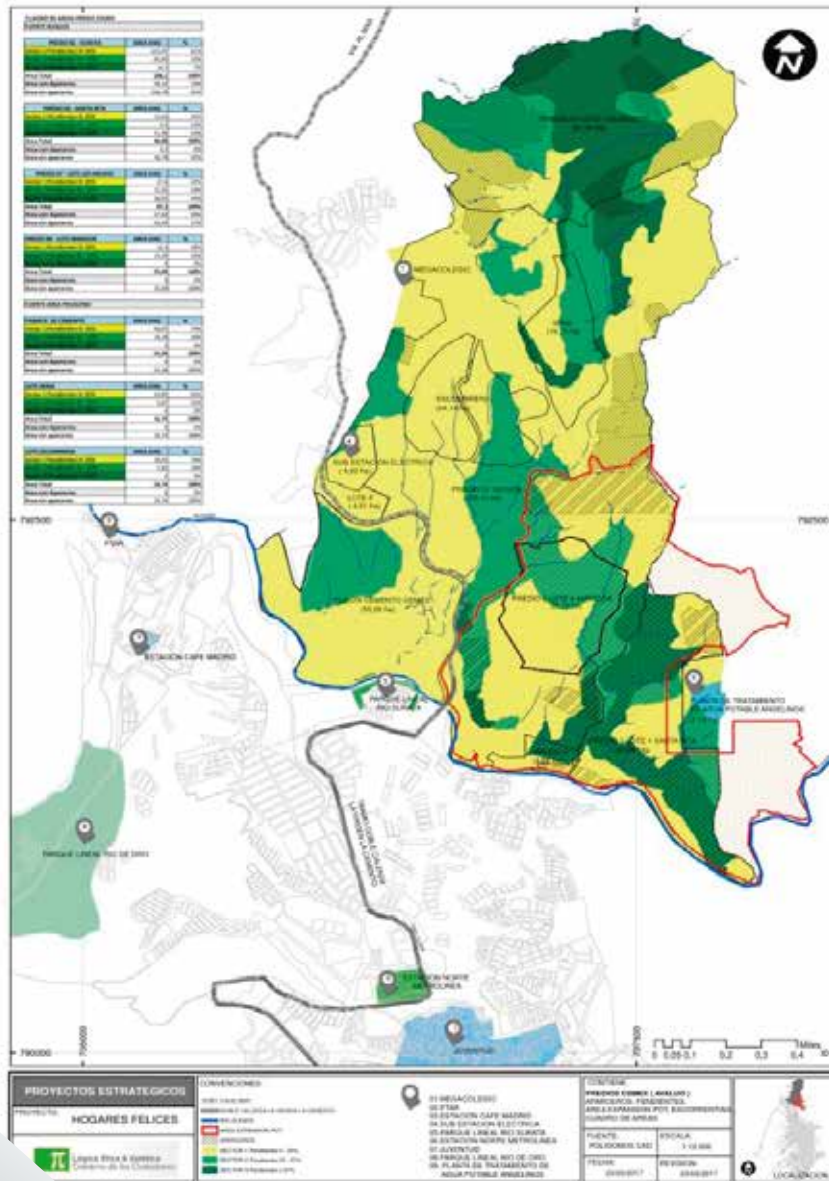

META 2.1.
Habilitar 200 hectáreas para lotes urbanizables

PROYECTO 2.1.1.
Gestión del suelo (450 Ha), Cemex Colombia



Plan Centro





ALCALDÍA DE
BUCARAMANGA
Municipio de Bucaramanga



Lógica Ética & Estética
Gobierno de los Ciudadanos